

# Life 配布員募集中!!

【内 容】毎週木・金、Lifeやチラシのポスティング  
【時 間】3~18時の自分に都合の良い時間帯で配布可能  
【報 酬】配布枚数×単価  
※1エリア150~250枚位です  
【応 募】右記に電話で面接のお申し込みをして下さい。(面接時、履歴書必要です)

エリア地図を見ながら配布します

慣れない方は戸建100部につき1時間を目安にして下さい。

配布して頂くLifeやチラシなどはご自宅までお届け致します。



60代・70代の方も多数大活躍中!!

詳しくはお問合せ下さい。

釧路新聞グループ (有)せんしんサービス

☎ **(0154)32-7946**

受付時間/月~金 10:00~16:00



## 昇憲のラーメンをおうちの前で作ります!!

いつでもどこでも出張ラーメン!!昇憲からキッチンカーが登場! イベントはもちろん、一般のご自宅にも3杯よりお伺いいたします。お店の出来立てラーメンをおうちでも食べれちゃいます! 現在は釧路ラーメンの醤油と塩の2種類ですが、これからこってり系も出る予定です。お楽しみに! 1杯600円!ご自宅までの出張代などはかかりませんのでお気軽にご連絡ください! もちろん、「昇憲 魂」店舗でもご来店をお待ちしております!



テイクアウトじゃない! ご自宅の目の前でラーメンをおつくり致します! 来てほしい日にちやお時間などお気軽にご連絡ください!

キッチンカー営業時間: 11時~21時  
キッチンカーのお問合せ: 090-5988-4828

### 昇憲 魂

釧路市芦野2-2-3

- 電 話 0154-65-7222
- 営業時間 11:00~18:00 (L.O17:30)
- 定 休 日 木曜日



## Life(ライフ)は、毎週ご家庭にお届け!

釧路市・釧路町の市街地(一部地域を除く)のほぼ全戸に配布!世帯カバー率は実に85%以上!!

Lifeに広告を掲載してみませんか!一般のPR広告はもちろん、案内・求人・不動産など生活に密着した広告を募集しております。

### 広告料金はコチラ

- 案内・募集などの定型広告は 1段1/8 5,000円~
- 不動産広告は 2段1/4 20,000円~
- 一般広告は 2段1/4 20,000円~

広告に関するお問い合わせは 釧路新聞社広告部 / 0154-22-1113まで

## 10月22日号 読者プレゼント

**プレゼント01** 昇憲 魂 / 麵道 昇憲様ご提供  
2店舗共通  
**お食事券1,000円分**  
**5名様プレゼント!**

**プレゼント02** 竜川実花展実行委員会様提供  
**竜川実花展ご招待券**  
-虚構と現実の間に-  
期間/9月19日(土)~12月6日(日) 場所/北海道立帯広美術館  
**ペア5組様プレゼント!**

### ~プレゼントのご応募方法~

ご希望の方は、お名前、年齢、ご住所、お電話番号、ご希望するプレゼント名(お食事券または竜川実花展ご招待券)、本紙のご感想などを明記の上、おハガキまたはFAXでお申し込み下さい。

[2020年10月30日(金)必着] 当選はLife2020年11月12日号で発表します。

**申込先はコチラ** 〒085-8650 釧路市黒金町7-3  
住所 釧路新聞社内「Life プレゼント」係  
FAX 0154-22-0050

Life/10月1日号プレゼント当選者 ●森のコーヒー (釧路市桜ヶ岡)岡田 貴様(ほか2名様)  
●伊ばた煉瓦お食事券 (釧路市鎮町)大島 留美子様(ほか4名様)

### 家族が落ち着く「なぎの家」

# Simple Style

完成住宅見学会  
10/24(土)・25(日)

見学時間 AM10:00~PM6:00

会場 釧路町別保7丁目115

「なぎの家」の公式LINEアカウントができました!

スマート電化

カイトー商会のセッチ対応住宅は、超省エネ、大容量創エネで年間エネルギー収支がプラス!

PR エネルハウス PLUS ENERGY HOUSE

## 看護公務員予備校

看護公務員予備校は地域とともに歩んで14年!

### 公務員コース

は15年目の新年度に突入です!!

# 2021年度入校生受付中!

11月12日(木)スタート!

## 15年目突入記念として入校生のための3大特典!!

- 特典1** 11月12日(木)までに申込手続きをすると、**入学金 なんと0円!** (税込30,000円が)
- 特典2** 2021年度クラスに11月入校の方は、**11月分授業料をなんと50%OFF!** (通常料金より)
- 特典3** 10月18日(日)実施の第2回公務員プレテスト受験者は、**当日進呈の「税込3,000円券」を使用すれば合計金額から3,000円割引!** (さらに)

### 新年度説明会を開催します!

10月24日(土)・31日(土)・11月7日(土)

クラス	校舎	授業数	曜日	時間帯
全日	鶴ヶ岱校	90分×2講×週4日	火・水・木	13:00~16:10
夜間	鶴ヶ岱校	50分×3講×週3日	火・木・土	18:00~20:50
	愛国校	50分×3講×週3日	月・水・金	17:00~19:50
土曜	鶴ヶ岱校	50分×9講×週1日	土	18:00~20:50

費用一覧(税込)	11月入学	入学金(初回のみ)	教材費(初回のみ)	授業料	合計	初回費用通常計135,000円のところ
全日クラス	分割一括	30,000円30,000円	50,000円50,000円	605,000円(月55,000×11回)555,000円(60,000円割引)	685,000円	57,000円割引の78,000円
夜間クラス	分割一括	30,000円30,000円	50,000円50,000円	440,000円(月40,000×11回)400,000円(40,000円割引)	520,000円	57,000円割引の57,000円
土曜クラス(2分野とも)	分割一括	30,000円30,000円	50,000円50,000円	396,000円(月36,000×11回)356,000円(40,000円割引)	476,000円	50,000円割引の430,000円
土曜クラス(1分野のみ)	分割一括	30,000円30,000円	30,000円30,000円	242,000円(月22,000×11回)222,000円(20,000円割引)	302,000円	48,000円割引の388,000円

※この支払いに上記特典③の「3,000円券」や、釧路市エール商品券(物販用)の利用も可能です。

お申し込み・お問い合わせ・資料請求は 総受付【鶴ヶ岱校】 TEL.0154-42-7456

看護公務員予備校 鶴ヶ岱校 釧路市鶴ヶ岱3-3-24

看護公務員予備校 愛国校 釧路市黒金町1-1-10(小(北2分)

Webスクールもご利用できます!

タバコやコーヒーなどの着色でお困りの方!お気軽にご相談ください!

# 10月限定キャンペーン

お客様自身で車のホワイトニングケアを行っていただく「セルフホワイトニング」。酸化タンゲステンホワイトニングジェルを塗布して専用LEDライトの「光」を照射することで汚れや着色を浮か上げさせます。

ご新規様限定となります

8分×3回照射  
通常7,290円(税込)のところ  
**3,000円**

LINEの友だち追加  
LINEから予約やお問い合わせが可能です!

LINEの友だち追加  
こちらから友だち追加で初回から使える「8分×1回照射」クーポンが付いてきます!

LINEの友だち追加  
こちらから友だち追加で初回から使える「8分×1回照射」クーポンが付いてきます!

車のセルフホワイトニング専門店  
**ティンクルホワイト 釧路店**  
釧路市文苑4-30-5 コーポシティ1-C  
☎080-1884-6896 (予約制)  
営業時間 10:00~21:00 (予約受付12:00まで) 不定休  
http://kushiro.twinkle.com/

健康・快適は窓から。

## 窓・ドアの専門店

みなさまの健康で快適な住環境づくりをサポートします。

その他リフォームもご相談ください

窓の結露や騒音が気になる  
内窓を簡単取り付け

スキマ、結露が解消!  
窓をそのままハットと取替え

古いドアを新しくしたい  
扉を壊さず簡単玄関リフォーム

収納スペースにもなり、利便性がアップ  
玄関前に空間を作る風圧や雷の吹き込みを防止

株式会社 **ミヤケ** TEL:0154-36-9345  
営業時間 8:30~17:30 定休日 第2,4土曜・日曜・祝日  
〒088-0623 釧路市東区光と2-11  
ミヤケ マド 検索

地域の福祉事業所多数出展!!

# 福祉の職場説明会

お仕事を探している方ぜひご参加ください!!

ハローワーク「失業認定申告書」に求職活動として記載可能

10/31(土)

●ノベルティ配布  
●予約・履歴書不要  
最終受付13:00まで

10:00~13:30

会場 釧路ロイヤル11F 会議室  
釧路市黒金町14-9-2

職場個別相談コーナー  
資格・経験不要な求人もあります!

人材バンク相談コーナー  
仕事全般に関する相談に応じます

社会福祉法人 釧路市福祉協議会  
釧路市福祉人材バンク 問合せ ☎0154-24-1686  
釧路市黒金町14-9-2  
Jinzabank@kushiro-city-shakyo.or.jp  
釧路市黒金町12番3号 釧路市総合福祉センター内

2021年 特製

# 洋風おせち

ご予約受付中

4名様 二段重 ¥20,000 (税別)  
2名様 一段重 ¥10,000 (税別)

各限定30セット  
12/31午後以降のお返し

地方への発送も承ります

ご予約・お問合せ  
**Bistro La Nature**  
Bistro ラナチュール 釧路市月野5丁目27-18  
ランチ11:00~14:00 ディナー18:00~21:00  
☎0154-35-1669

広告掲載についてのお問い合わせは  
釧路新聞社 広告部  
☎0154-22-1113まで

最新マルチ端末導入!! スマホで便利ランドリー

# 10.23 NEW OPEN!!

## COIN LAUNDRY KAI

24h / ALL DAYS 鳥取大通店

最新機種でふんわりキレイに

① 機器の空き情報・終了のお知らせ  
② ポイントサービス(1,000円で100P~)  
③ 領収書の発行

オープン記念 その1 10月23日(金)~29日(木)まで  
全機種半額以下でご利用できます!!

オープン記念 その2 10月23日(金)・24日(土)・25日(日)の3日間  
受付時間 9:00~17:00  
ランドリーご利用のお客様に  
タマゴ1パックプレゼント!!

オープン記念 鳥取大通店・貝塚店2店合同企画!!  
その3 2店舗合わせて先着20名様限定  
新規受付灯油配送超大特価!!

店頭受付時間 9:00~17:00 (お電話でも受付対応致します)  
価格は各店頭にて大発表!!

山形県野口商會 TEL.24-1152 LPガス灯油配送

持っている心強い  
パワーストーン・天珠

# 金・プラチナ・貴金属 高価買取

切れたネックレス、片方だけのピアス、石が取れたリングなど、「これは売れるかな」と迷ったものもお気軽にご相談ください。

無料査定 受付中

住宅街にある小さなパワースポット  
**rin-ne**  
パワーストーン・天珠販売

〒085-0063 釧路市文苑1丁目6番10号  
TEL 0154-65-8611  
E-mail rin\_ne2019@yahoo.co.jp  
営業時間 11:00~18:00 (最終受付18:00)  
定休日 毎週火曜日

密集回避の安心対策と、ご家族だけの完全貸切空間

## 第二会館 プライベート貸切会館

通夜・葬儀1組限定

他の葬家との鉢合わせがなく、思い出深い自宅同様にご利用いただける第二会館「プライベート貸切会館」に二つの安心を加えました。

代表取締役 飛田 征巳

専用カードキー  
オートロック式の施設となつているので係員に伝えなくても、ご自由に入ることができます。

センサーライト  
夜間、お出掛けの際でもセンサーライトを外観周辺に設置。お車までの誘導となります。

それぞれの葬家様にとって  
最高の葬儀をご予算内で実現します

●家族葬パックプラン50万円(税別)より  
●小規模家族葬—38.8万円(税別)より

当社パックプランの3つのポイント

- 葬家様にあわせ多彩なパックプランをご用意
- 一般葬同様に思い描いた葬儀が施工できる
- 葬儀費用積算後は追加費用の発生がない

※一例として葬儀に必要なもの「祭壇生花」「遺影写真」など別途追加費用をいただくことはありません

※53年の信頼と実績  
家族葬のことなら **花と葬儀の丸和堂**

本社 釧路市花園町7番12号 ☎0154-22-1581(代)

北海道 地域活性化雇用創造プロジェクト 多様な人材の安定就業促進事業  
(中高年求職者に対するマッチング機会の提供)

主催者 北海道 後援者 釧路市、釧路商工会議所、ハローワーク釧路

# おしごとと説明会 in 釧路

参加無料

開催日 10月28日(水)・29日(木) 会場 釧路市観光国際交流センター (釧路市幸町3-3)

●求職者向けセミナー 10:30~12:00 要予約  
プロがアドバイスする中高年のための就職講座から正社員転職のための書類選考突破講座まで、これからの就職活動に役立つセミナー内容で中高年就業を応援します。

●おしごと説明会 28日(水)12:00~17:10(予定) 29日(木)12:00~16:30(予定) 予約不要  
会場内は3密対策として企業説明ブースを履いて2カ所設置し、タイムテーブル制で交互に往復説明します。1社あたり10分程度は30分とし、説明終了後に質疑応答も実施します。\*2日間のタイムテーブルは下記ホームページにてご確認ください。  
●キャリアコンサルティングコーナー ●企業見学相談コーナー (併設)

参加資格  
ものつく・IT・食・観光関連企業等への正規雇用での就業を希望する概ね35歳以上の中高年求職者(特に就職氷河期世代の不安定労働者)

お問い合わせは  
キャリアバンク株式会社 札幌市中央区北5条西5丁目7番地 TEL 011-223-4366  
地域活性化雇用創造プロジェクト事務局 sapporo55 5階 FAX 011-223-3048  
E-mail:chukounen@career-bank.co.jp URL: https://www.career-bank.co.jp/job/other/project/chipro-chu.html

お一人様から承ります

# 超お得な華蔵の串コース&好評ワインビュッフェ!!

20:30以降限定 2次会飲み放題プラン  
ワインビュッフェ[オードブル付]  
90分飲み放題  
おひとりさま **¥2,000**  
※2名様から承ります。

赤ワイン・白ワイン各5種+スパークリングワイン  
サワー・カクテル込

●前菜プレート5品 ●季節野菜の茶碗蒸し ●串焼&野菜巻き8品 ●親子丼又は鶏卵 ●デザート ¥2,800  
ソフトドリンク飲み放題付 ¥3,500  
アルコール飲み放題付 ¥4,500

●前菜プレート4品 ●季節野菜の茶碗蒸し ●串焼&野菜巻き5品 ●親子丼又は鶏卵 ●デザート ¥2,200  
ソフトドリンク飲み放題付 ¥2,900  
アルコール飲み放題付 ¥3,900

飲み放題にはワインビュッフェもOK!

TEL0154-65-8790  
【営業時間】18:00~23:00 (L.O.22:30) 【定休日】日曜日

地元新聞発行の生活情報紙 **Life(ライフ)**は、

# 毎週ご家庭にお届け!

釧路の子育て情報

# はがくしろ

釧路で子育てに携わるすべての人へ。  
釧路で活躍するスペシャリストのインタビューなどを掲載していきます。

釧路新聞電子版限定連載  
毎月第2・4金曜日更新!!

電子版会員登録は  
https://kushironews.jp/

TEL0154-22-1111 FAX0154-22-0050

はっきり言って、スマホは安い。

## スマホデビュープラン

2020年6月10日(水)より サービス改定

ガラケー → スマホ

通話+データコミコミ **980円/月** (12か月)  
※3)※4)※5)

※1) 1ヶ月から。基本プラン(音声)・標準額オプション・データプラン1GB(スマホ)・1年おトク割・小容量割適用時。機種代金は含まず。おうち割 光セットなど、一部割引サービスは併用不可。14ヶ月目以降1,980円/月。事務手数料3,000円がかかります。

※2) ナビゲーション(570円)から始まる割増となる割増料外となる電話料金があります。  
【新規契約(5~15歳の場合)】本プランの申し込みと同時に、新規契約時の使用者となったことのある方は、再度新規契約時の使用者となることはできません。  
※一部の機種については加入できません。

一人でも家族でも  
ネットがおトクキャンペーン

2020年7月31日(金)より サービス開始

ソフトバンク/ワイモバイルのスマホをお持ちの方  
集合住宅 2ヵ月目から12ヵ月間  
月額基本料金 **4,300円 → 3,300円/月**  
※3)※4)※5)

3Gケータイからのりかえで  
ワイモバイルPHSからの番号移行・当社指定3G機種かつ対象3Gプランからの機種変更も含む※MVNO回線からの乗り換えは対象外  
対象3G端末・対象料金プランからのりかえになります。

対象機種代金 **一括0円**  
※各割引額は、3G買い替えキャンペーンと店頭割引の合算です。

Google Pixel 4XL 103,855円割引	Xperia1 96,000円割引
Google Pixel 4XL 115,200円割引	arrows U 19,986円割引
Google Pixel 4 79,855円割引	AQUOS R3 75,273円割引
Google Pixel 4 92,510円割引	iPhone7 32GB 36,000円割引

完全予約制  
ご来店の際にご協力をお願いいたします。

ソフトバンク 釧路桂木 TEL.0154-65-7885  
ソフトバンク 釧路文苑 TEL.0154-38-8181

ワイモバイル 釧路桂木 TEL.0154-65-7885  
ワイモバイル 釧路文苑 TEL.0154-38-8181

各店共通 《営業時間》10:00~19:00 《定休日》毎月第2水曜日

# 求人 求人情報

## 釧路地方の

### 求人情報

#### ■医薬品管理スタッフ募集

【勤務先】釧路赤十字病院内  
【業務内容】病院で使う医薬品等の入庫管理  
所定の場所に配置するお仕事  
医療関係の知識は不要  
【期間】6ヶ月以降半年ごと更新  
(長期雇用前提の募集です)  
【休日】土・日・祝日・年末年始・お盆  
【給与】時給930円 他  
【待遇】各社会保険完備、有給休暇  
交通費実費支給  
【応募】写真付き履歴書と職務経歴書を  
ご郵送下さい。書類選考の上  
面接をご連絡致します。

#### ■軽作業スタッフ(パート)

【勤務先】釧路市北大通周辺  
※同行直帰となります。  
【内容】清掃補助  
【資格】未経験OK  
【時間】8:00～15:00の間で  
実働4時間程度/相談OK  
【勤務】週3～5日程度、扶養内OK  
※土日祝勤務できる方  
(シフトでなくとも構いません、  
シフトによる変更可)  
【給与】時給900円  
【待遇】雇用・労災保険、車通勤可、  
制服貸与、半年後有休有り  
試用期間1ヶ月/同一条件  
【応募】まずはお気軽にご連絡下さい。  
■株ハイパーモニター  
就労継続支援A型施設 ハーモニ  
釧路市松浦町6-13  
☎0154-65-7205

#### ■スタッフ募集(パートアルバイト)

①製造補助・梱包スタッフ(宮本店)  
②販売スタッフ(戸野店・宮本店)  
③商品配達スタッフ(宮本店)  
【共通項目】  
【資格】未経験者歓迎、  
普通自動車免許(配送のみ)  
(勤務)9:00～20:00の間で  
実働4～5時間  
(週)3～4日  
※時間帯相談可  
(休日)シフト制  
(給与)時給861円～  
(待遇)雇用・労災保険、車通勤可、  
制服貸与、従業員特典有  
(応募)まずはお気軽にご連絡下さい。  
■(株)花月 ぶちど～る  
釧路市戸野5-27-9  
☎(0154)39-3777

#### ■朝刊配達スタッフ募集

【配達地域】基津地区、白根台地区  
【募集人数】各地区1名  
【勤務時間】1:30～5:00の間で  
1時間程度  
【給与】20,000円～25,000円  
※配達地区により異なります。  
O代配達スタッフ  
【募集人数】2名  
【勤務時間】1:30～4:30の間で  
2～3時間程度  
【給与】50,000円～70,000円  
【共通項目】休日/4週4休  
釧路新聞グループ  
■桜ヶ岡販売所  
釧路市桜ヶ岡2丁目12-1  
☎(0154)91-0149

#### ■委託社員急集

【内容】社用車で1日40個～50個、  
釧路市内及び釧路町へ荷物を  
配達していただくお仕事です。  
【給与】月7万円～28万円  
※ガソリン代、任意保険貸し出し品を  
差し引いた手取り額  
※上記は稼働日数によります  
【内容】一般家庭への荷物の配達業務  
【時間】応相談  
【待遇】社用車貸し出し有り、  
制服・携帯無料貸与、  
雇用・労災・失業保険  
※試用期間終了後、委細面談にて  
老若男女、年齢問わず大歓迎!  
50代60代活躍中!退職者の方も歓迎  
年末アルバイト同時募集  
【内容】1日40個～50個  
一般家庭への配達業務  
1個配達完了につき150円  
※委細面談にて  
■トランスポートアオイ  
釧路市桜ヶ岡6-14-1  
☎080-9614-9090  
(担当/池田)

#### ■契約職員・パート職員募集

契約職員  
【給与】月収180,000～215,000円  
★委細面談  
パート職員  
【時間】①9:00～13:00(洗浄)  
②14:00～18:00(惣菜運付)  
③15:00～19:00(いなり製造)  
④21:00～翌2:00(弁当運付)  
⑤22:00～翌2:00(仕分・出荷)  
⑥深夜1:00～朝5:00(調理)  
★長時間勤務希望の方はご相談ください。  
【給与】時給916円  
※試用期間(3ヶ月超4ヶ月以内)  
【給与】時給916円※別途深夜増給あり  
【共通項目】  
【資格】土・日・祝勤務できる方  
【待遇】週休2日(日替り制)、  
交通費規定支給(片道2km以上)、  
制服貸与、車通勤可、年次有給休暇、  
慶弔見舞金共済会、日祝出勤手当  
【応募】電話の上、写真付き履歴書を  
ご持参ください。  
■コープフーズ株釧路工場  
釧路市武佐1-1-17  
☎(0154)64-1721  
(電話受付時間9:00～17:30)

# 猫見つかりました

8月25日午後8時頃釧路市文苑で行方不明になり、  
捜索依頼広告を掲載させていただきました。  
10月11日(日)、Lifeを見た方からの情報をもとに  
捜索したところ無事に保護することが出来ました。  
たくさんの目撃情報や、捜索のご協力をいただき、  
本当にありがとうございました。 松下

●案内・募集などの定型広告は  
1段1/8 縦32mm×横46mm

## 1段1/8 5,000円(税別)～

※原稿製作料は別途がかかります。

# 働くママさん美容師応援中! パートSTAFF募集

仕事と育児を両立しながら楽しく、好きな美容師を続けられる環境がアミティグループにはあります!!

時給 **1,200円**

産休・育休OK!! 有給消化できます!  
週3日～1日4時間～OK!  
土・日・祝日休みOK!!

お気軽にご相談ください

【給与】★スタイリスト時給1,200円～+歩合 ●アシスタント時給/950円～(以下同条件)  
販売手当、達成手当、交通費支給、当社規定、社会保険、厚生年金、雇用保険、労災保険完備  
正社員も同時募集中! ●スタイリスト基本給/200,000円 ●アシスタント基本給/180,000円～  
【条件】美容師免許をお持ちの方 【応募】電話連絡の上、写真付き履歴書をご持参ください。委細面談。

http://www.amity1998.com/

# 職場見学会

10/26月  
10:00～12:00

参加無料・申込不要

## 特別養護老人ホーム 釧路北園啓生園

○介護福祉士・ヘルパー2級・初任者研修修了者対象。無資格の方も参加可能  
○ご希望に応じ短期間(1～7日間)の体験就労も可能です。

この見学会は、介護に関する資格を有しながらも、現在介護福祉分野から離れている方に対し、職場見学会や体験就労の機会を提供することで、介護現場への復帰を支援することを目的とした令和2年度釧路市委託事業です。

社会福祉法人 釧路啓生園  
特別養護老人ホーム 釧路北園啓生園  
釧路市北園1丁目1番27号  
☎(0154)55-5252

# 個室型シェアサロンオープン!(11月下旬予定)

## レンタルスペースでお店を作ってみませんか!?

場所・釧路市釧路町光和スーパーファクハラ内

1 場所の費用は、固定費なので  
稼働すれば稼働するほど収入アップ!  
2 お店の名前、メニュー、使う材料、  
営業時間、定休日も自由!  
3 低予算で始める自分の  
お店として運営できます!  
4 ショッピングセンター内だから、  
集客しやすい駐車場も広々!

開業できる業種はさまざまです!  
美容室・ネイル・まつ毛エクステ・  
エステ・整体・雑貨販売・ホワイトニング・  
カフェ・パソコン教室など  
※その他業種もお気軽にお問い合わせください。

家賃 月額 **19,000円+税**～  
※広さによって賃料が変わります。  
●共益費・光熱費折半 ●敷金・礼金無し

シェアサロンで働いてみたいと思っている方  
独立開業を考えている美容師さん **大歓迎!**

ビジネスシェア「モクステージ」は、お客様の健康と美容をクリエイトする「総合型シェアサロン」です。お店を持ちたい方・移動を考えた方が、立地条件の良い場所に低予算で出店できる感覚型シェアサロンです。個人事業主が強い、手を取り合い、力を合わせ、お店を盛り上げていく。そんな場所を提供したいと思いはじめました。同じ思いの仲間と一緒に、出店してみませんか?

詳細はお気軽にお問い合わせください。見学もOKです  
TEL **090-6444-0800**  
メールでのお問い合わせは [moku.44@gmail.com](mailto:moku.44@gmail.com)  
〒084-0917 釧路市大楽毛1丁目10番22号 釧路営業所  
TEL 0154-57-2300

# 営業職募集 正社員

未経験者も歓迎

【内容】●釧路営業所において建設機械の  
レンタル事業での営業業務  
●レンタル用建設機械のルートセールス業務  
●担当地域:釧路管内(制服貸与・営業車有)  
【就業場所】釧路市大楽毛1丁目10番22号  
北海道産業株式会社 釧路営業所  
【給与】**200,000円～325,000円**  
(住宅手当・営業手当含む)  
【賞与】年2回、4.5ヶ月分(前年度実績)  
【時間】8時30分～17時30分(時間外労働有、月平均20時間程度)  
【休日】日曜・祝日・その他  
土曜日交替制(1月～3月土曜日全休)  
【加入保険等】雇用保険・労災保険・健康保険・厚生年金・財形  
保険は電話連絡の上、写真付き履歴書を郵送  
**HSK 北海道産業株式会社**  
〒084-0917 釧路市大楽毛1丁目10番22号 釧路営業所  
TEL 0154-57-2300

# やりたい仕事が見つかる!

## シゴトを探すなら

# Life

やっぱり

掲載料金は5,000円～(1回の掲載)

釧路市・町内のご家庭に配布

釧路新聞にも再掲載!!

フルカラーで目立つデザイン

※一部配布されない地域があります。

# 営業職募集 正社員

未経験者も歓迎

【内容】●釧路営業所において建設機械の  
レンタル事業での営業業務  
●レンタル用建設機械のルートセールス業務  
●担当地域:釧路管内(制服貸与・営業車有)  
【就業場所】釧路市大楽毛1丁目10番22号  
北海道産業株式会社 釧路営業所  
【給与】**200,000円～325,000円**  
(住宅手当・営業手当含む)  
【賞与】年2回、4.5ヶ月分(前年度実績)  
【時間】8時30分～17時30分(時間外労働有、月平均20時間程度)  
【休日】日曜・祝日・その他  
土曜日交替制(1月～3月土曜日全休)  
【加入保険等】雇用保険・労災保険・健康保険・厚生年金・財形  
保険は電話連絡の上、写真付き履歴書を郵送  
**HSK 北海道産業株式会社**  
〒084-0917 釧路市大楽毛1丁目10番22号 釧路営業所  
TEL 0154-57-2300

# Warabeya Nichiyo スタッフ募集

コンビニ商品を取り扱っているので、  
安定して、長期でしっかりと働ける!  
無料構内大型駐車場有、送迎バス有

## 調理スタッフ

【内容】コンビニストア向け、お弁当・おにぎり・サンドイッチ・お惣菜・  
調理等々の製造補助(調理)作業。※コンペアーラインでの作業です。  
【時間】①8:00～17:00 ②19:00～翌4:00  
【給与】時給861円(22時～翌5時/時給1,077円)

## 盛付スタッフ

【内容】コンビニストア向け、お弁当・おにぎり・サンドイッチ・お惣菜・  
調理等々の製造補助(盛付)作業。※コンペアーラインでの作業です。  
【時間】①7:00～16:00 ②22:00～翌7:00  
【給与】時給861円(22時～翌5時/時給1,077円)

## 衛生監視員※検査員も同時募集

【内容】工場入場時のチェックや、工場内での衛生維持に関する業務全般。  
【時間】①9:00～18:00 ②22:00～翌7:00※勤務時間相談可  
【給与】時給861円(22時～翌5時/時給1,077円)

【資格】未経験者・主婦(夫)・シニアの方歓迎 【休日】週休2日(シフト制)  
【時間】いずれの時間帯も残業有  
【待遇】各社保完備、交通費規定支給、車通勤可(無料P有)、  
制服貸与(クリーニング代/月1,500円有)、有給休暇  
【応募】まずはご連絡下さい。面接時に写真付き履歴書をご持参下さい。

## わらべや日洋(株)釧路工場

白糠郡白糠町工業団地4丁目2番地16  
☎(0154)75-4855 担当/坂口

# マイワシ漁獲20万ト超え

## 道東沖巻き網 2年連続大台突破

道東沖の巻き網漁によるマイワシの漁獲量が15日、20万トを超えた。昨年28年ぶりに20万トを超えたマイワシだが、2年連続の大台突破。このうち釧路港への水揚げは全体の6割を占める12万5000トに上っている。今年の道東沖の巻き網漁は昨年と同じ6月25日にスタートし、24船団が操業。北海道巻き網漁業協会(釧路)によると、漁獲量は2月が3000ト、7月が5万4000ト、8月が2万6000ト、9月が7万ト、10月が15日までに5万トで、合計20万4000トとなった。漁期は今年末までだが、資源管理のために設定されている漁獲可能量(TAC)は全体で25万トで、割り当てられた量に達した船団から地元や他の漁場に向かう。今年のマイワシ漁は、漁場が釧路沖に形成されたことから、1日に数回水揚げする船もあり、1日の水揚げが合計5000トになる日も。一方、魚体は漁期を通じて小さく50センチが主体だったが、20センチや30センチも見られた。そのため、用途は飼料や肥料となるミール向けが9割で、加工向けは1割ほど。サバ類はわずかな水揚げにとどまった。道まき網漁協会の日景都雄専務は「量は取れたが形は小さく、良かったとは言えない」と話していた。(10月16日付釧路新聞より)

## PICK-UP

釧路地方の旬な話題をお届けします。

### 釧路を良くする案作成へ

旭の名家さん 附属中生徒に助言 出前授業

北海道教育大学附属釧路中学校(早稲裕明校長)は16日、3年生102人を対象に、市民団体「クロス」の名家ひろさんを招いての出前授業を行った。釧路をより良くするための案の作成と発表を行う単元「釧路マスタープラン」の一環で、生徒が案作成に当たっての助言をもらった。

単元に取り組むのは今年度が初めてで、交友関係が限定されがちな中学生に外部の人と関わる機会を設けて視野を広げ、社会の一員としてまっすぐに参画する意識を持たせるのが狙い。生徒は観光や産業など幅広い分野から題材を選び、課題と解決策を考えて地元の人たちに提案する。発表の相手は現在、依頼作業を進めている。この日は名家さんが釧路の魅力を伝えるキーワードの商品化など、クロスの活動を紹介。釧路の魅力について「見方を変えればおもしろいものはいっぱいある。無ければ自分でつくればいい」と話した。生徒には「誰かが今までやったことをやるのではなく、今までに無い自分だけの視点で釧路の魅力は何か、自分にできることは何か探してほしい」と題材を選ぶ上でアドバイスを送った。

井原永翔さんは「ネットで調べると、実際に活動している人から話を聞くのは全然

違う。将来は自分も(キーホルダーのような)武器となるものを作って発信できるようになりたい」と話していた。(10月17日付釧路新聞より)

# 新規ご購読者

## ご紹介キャンペーン

実施期間内に釧路新聞(月極購読料2,980円)を新規で6ヶ月以上のご購読を開始される方。

※一部対象外となるエリアがございます。

実施期間/2020年12月31日(木)まで

ご家族・ご友人・お知り合いの方に、  
釧路新聞のイトヨロ!おすすめてください。

独自の加工技術で「やわらかこと丈夫さ」を両立。ふんわりならぬらかな肌触りを実現しました。

# クリネックスティッシュ 5箱パックを差し上げます。

※プレゼントのお届けは、ご購読開始の確認後になります。

## お申し込み方法

ご紹介者様のお名前○ご住所○お電話番号、ご購読者様のお名前○ご住所○お電話番号、○ご紹介者様とのご関係○購読開始日をご記入のうえ、下記の住所・FAX番号・Eメールアドレスに郵送または送信して下さい。お電話の方は必要事項を口頭にて承ります。

〒085-8650 釧路市黒金町7-3  
(株)釧路新聞社 営業局販売部内  
釧路新聞新規購読者ご紹介キャンペーン係

郵送先

お電話 ☎0154-22-1149

FAX 0154-22-0050

Eメール [han@news-kushiro.jp](mailto:han@news-kushiro.jp)

※お客様の個人情報は釧路新聞社と担当販売店で厳重に管理し、新聞の配達・集金などに利用させていただきます。※お申し込み後、配達開始まで3～7日かかる場合があります。予めご了承ください。

# 安心と愉しさを。新型XV登場!!

SUBARU  
**XV**

Advance アドバンス

2.0L DOHC 直噴+モーター (e-BOXER)  
リニアトロニックAWD (常時全輪駆動)

e-BOXER

先進性とデザイン性を  
高める最上級モデル。



PHOTO: 写真家 藤原 大輔 / 写真家 藤原 大輔 / 写真家 藤原 大輔

## Safety 総合安全

あらゆる場面で、乗る人すべての命を守るために、この世界から、交通事故をなくすために。SUBARUは「安全」をなによりも大切に、街中から高速道路、悪路、雨や雪の日、夜間、事故が起こってしまったときなど、さまざまな状況を想定し、全方位から安全性能を磨いています。

### 1 0次安全

そもそも事故を起こしにくくするために。



**インターフェース**  
ドライバーがより運転操作に集中できるよう、少ない視線移動で、ステアリングから手を離すことなく操作できるディスプレイ、直感的に操作できるダイヤルスイッチ、握りやすいステアリングホイール形状など、実用性や使いやすさを考えた様々な配慮が尽くされています。

**視界性能**  
ドライバーは、操作や判断のほとんどを視覚からの情報に頼っています。安全性能に強いこだわりを持つSUBARUは、スタイリッシュなエクステリアデザインを実現しながら、ドアミラー位置の工夫やピラー形状の最適化などにより、全方位で死角を低減。危険をいち早く察知できるほか、コーナリングや右左折、バックの時も安心して運転できるなど、優れた視界性能を確保しています。



**クリアビューバック**  
標準装備2.0e-S EyeSight Advance  
メーカー装着オプション  
1.6i EyeSight 1.6i-L EyeSight 2.0e-L EyeSight  
悪天候時でもクリアな視界を確保するために、ワイパーブレードの凍結を熱線で溶かすフロントワイパーデアイサーや曇りや凍結を取り除くヒータードアミラーなどをセットにしました。



ステアリング連動ヘッドランプ



アダプティブライティングビーム

**ステアリング連動ヘッドランプ+アダプティブライティングビーム**  
標準装備2.0e-S EyeSight Advance  
メーカー装着オプション 1.6i EyeSight 1.6i-L EyeSight 2.0e-L EyeSight  
カーブや交差点を曲がる時、ステアリング操作に連動して進行方向の先を照射するステアリング連動ヘッドランプ。車両や歩行者をいち早く認識できるなど、夜間走行の安全性を高めます。さらにヘッドランプに内蔵されたシェードによって前方車両に当たる部分を遮光、そのほかの部分はハイビームで照射するアダプティブライティングビームも採用。優れた夜間視界を提供します。

### 4 予防安全

[アイサイトコアテクノロジー]ステレオカメラがドライバーの安全を見守り安心・快適な運転を支援する。



**「アイサイト」それはどこまでも「人」を考えた安全テクノロジー。**  
アイサイトは、主な機能を「ステレオカメラ」による認識と制御によって実現しています。このカメラは常に前方を監視し、人の「目」と同じように距離を測ることが可能。さらにクルマや歩行者、白線などを認識できるほか、広い視野角と視認距離、カラー画像によるブレーキランプの認識など、高い認識性能を誇ります。その情報と走行状況をもとに「頭脳」にあたるソフトウェアが必要な制御を判断し、状況に合わせてクルマの各ユニットを「手足」のように適切に制御します。

アイサイト搭載車は\*1、非搭載車に比べて  
追突事故発生率が84%減少しました。

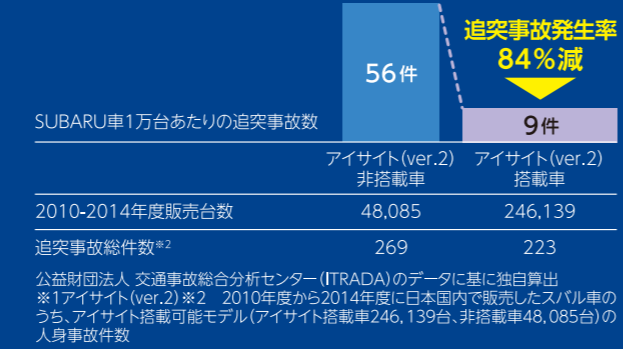

第三者機関による安全性能評価  
(2018年度)年度最高ランク獲得!

### 2 走行安全

悪路や危険なシーンでも、思い通りにクルマをコントロール



### X-MODE (2モード、ヒルディセントコントロール付)

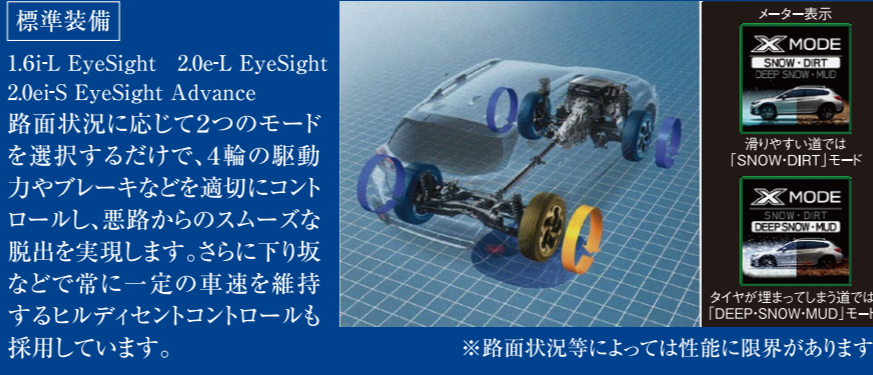

**VDC[ビークルダイナミクスコントロール]**  
横滑りなどクルマの不安定な挙動を抑えるVDC。コントロールの限界付近では4輪個別のブレーキ制御などによってドライバーをアシストし、コーナリングや急な危険回避の時の安定性を高めます。

**危険回避性能**  
スバルグローバルプラットフォームの採用により、ステアリング操作に対する応答性と、走りの安定性が向上しました。ドライバーの意思に忠実な走りが可能になり、突然の回避操作にもクルマが素早く反応。SUV特有のふらつき感も少なく、急な危険回避が必要な場面でも安心して操作できます。

### 3 衝突安全

もしもの時にも、万全の備えを。

**衝突安全ボディ**  
スバルグローバルプラットフォームを採用したSUBARU XVは、車体強度の大幅な向上やフレームワークの最適化などにより、衝突エネルギー吸収率が一段と向上。前面・側面・後面すべての方向における衝突安全性能を高めています。キャビンに強いピラーやフレーム類で囲むように結合することで、衝突によるキャビンの変形防止を目指した「新環境力骨構造ボディ」と相まって、世界トップレベルの衝突安全性能を目指しています。また万一の前面衝突の際、水平対向エンジンは全高が低いためフロア下のもぐり込みやすい構造となっており衝撃吸収に有利なほか、エンジンがキャビンに侵入しにくく乗員に与えるダメージも軽減します。

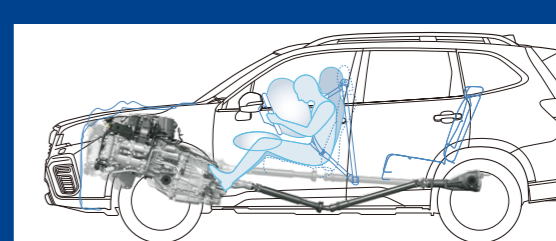

**7つの乗員保護エアバッグ**  
シートベルトとの組み合わせで前席乗員の被害の軽減を図るデュアルSRSエアバッグ。側面衝突時に備えるSRSサイドエアバッグ+SRSカーテンエアバッグ。前面衝突時に下腿へのダメージを軽減する運転席SRSニーエアバッグを装備しました。

**歩行者保護エアバッグ**  
世界的に見ても歩行者の死亡事故が多い日本の交通環境に合わせて、SUBARU XVでは「歩行者保護エアバッグ」を全車に標準装備しました。歩行者との衝突を検知した場合、ピラーやフロントガラス下部といった硬いパーツを覆うようにエアバッグが展開。歩行者の頭部への衝撃を緩和します。

\*歩行者エアバッグの作動には一定の条件があり、衝突時の衝撃が弱い場合や速度などによっては作動しない場合があります。  
\*歩行者エアバッグが正常に作動しないおそれがありますので、予告なしにエアバッグは装着しないでください。



### 第三者機関による衝突安全性能評価で最高評価・最高得点・創設以来初の賞を獲得!

2016年度の自動車アセスメント(JNCAP)において、SUBARUXVが最高評価の5つ星を獲得し、「衝突安全性能ファイブスター賞」を受賞。さらに、これまでの最高得点を大幅に更新し、「衝突安全性能評価大賞」を受賞しました。それに加え、「歩行者保護エアバッグ」搭載車として高い評価を受け、JNCAPの創設以来初めてとなる「衝突安全性能評価特別賞」も受賞。「乗る人すべての、最高の安心と愉しさを」という想いで磨かれた安全性能が、高く評価されました。

\*1:1997年。2013年度以来3年ぶりの更新賞。2)衝突安全性能評価ファイブスター賞(対象車のうち、衝突安全性能評価の得点がこれまでの最高得点を上回る車種に与えられる賞。3)特別賞(歩行者保護エアバッグを初めて搭載した車種に与えられる賞。主部:国土交通省および独立行政法人自動車事故対策機構(NASVA)) \*2:記載試験結果は、2017年度までの評価方法によるものです。



PHOTO: 写真家 藤原 大輔 / 写真家 藤原 大輔 / 写真家 藤原 大輔

これからも感染防止に向け  
鈞路スバルは  
努力を続けてまいります。

## 鈞路スバル自動車(株)

TEL:0154-51-0555・FAX:0154-51-3374  
鈞路市新富士町4丁目4番1号

ショールーム 営業時間  
土・日曜日 AM9:00~PM6:00

※日曜日はサービス含め通常営業しております。  
(祝・祭日はサービス営業はお休みです)

スマートフォンにも対応! [www.946subaru.co.jp](http://www.946subaru.co.jp)

求人広告はLifeで決まり!  
お問い合わせは ☎0154-22-1113  
平日9:00~17:00

掲載料金は5,000円~  
(1回の掲載)

釧路市・町内のご家庭に配布

釧路新聞にも再掲載!!

フルカラーで目立つデザイン



### 釧路産イワシ缶で作るお手軽!! アラビアータ

身近な食材にひと手間加えて美味しけアップ!



### 今週の料理人

ライフ編集部  
らくだちゃん

みなさんお久しぶりです。しばらくレシピのご紹介をお休みにしていましたので、またまた手抜きレシピのご紹介をしてみました。今回ご紹介したマイワシの缶詰ですが、本当においしいんです。大抵のスーパーで取り扱っているというお手軽さもあり、特売してたりするとつい買ってしまいます。昨年、今年とマイワシは大豊漁というニュースをとある新聞で読みました。近海で水揚げされるお魚をこんなにおいしいいただけるなんて幸せですよね。「もっと食べよう釧路の魚!」ってことです。

釧路の浜で水揚げされる新鮮なマイワシ。青魚に多く含まれるDHAやEPAが脳の活性化やコレステロール値の低下効果があるとされ、注目を集めています。しかし、生のマイワシを買ってきて調理するのはなかなか馴染みがないかもしれません。そこで今回はマイワシの加工品の代表格、缶詰を使って簡単なアラビアータをご紹介します。作り方はいたって簡単!基本的には市販のバスタソースと混ぜるだけ。筆者の休日のランチといえばこういった「混ぜるだけ、あえるだけ」系で済ませてしまうことが多いのですが、今回のバスタはそんな筆者が「ああ、うまかった。また食べたい」と思えるもの。辛いのが好きな方は「アラビアータソース」をあっさり系がお好みなら「トマトソース」でもおいしく頂けます。

- ① バスタを規定の湯量(塩を入れて)時間でゆで始める。
- ② イワシは水気を切っておく(重要)
- ③ フライパンにオリーブオイル大さじ1を入れ、バスタソースとイワシを加え、弱火で加熱する。(香味が強いほうがお好みならオリーブオイルの後にニンニク、鷹の爪を入れてから加熱)
- ④ バスタがゆであがったら湯切り〜フライパンに戻し、オリーブオイル大さじ1を全体になじませ、③のイワシ以外を加え、熱しながら全体的になじませる。
- ⑤ ④に盛り付けたあとイワシを飾る。お好みでコショウやパルメザンなどをかけて。

- ポイント**
- 基本的にバスタソースが味を決めていますのでお好みのソースを探してみてください。(筆者はセブンのアラビアータが好きです)
- イワシの汁ごと使うと、場合によっては甘くなったり、魚臭くなったりします。
- イワシの身は崩しすぎると味が強くなります。(個人的にはほとんど崩さない方が好みます)

- 材料 (1人前)**  
アラビアータ
- バスタ ..... 100g
  - イワシの缶詰 ..... 1/2缶(しょうゆまたは水煮)
  - バスタソース ..... 1袋(1人前もの)
  - オリーブオイル ..... 大さじ2程度
  - 塩 ..... 小さじ1程度
  - お好みで ニンニク 鷹の爪 コショウ 粉パルメザン ..... 適量

地元新聞発行の生活情報紙  
**Life(ライフ)**は、毎週ご家庭にお届け!  
釧路市・釧路町の市街地(一部地域を除く)のほぼ全戸に配布!世帯カバー率は実に85%以上!!

Lifeに広告を掲載してみませんか!一般のPR広告はもちろん、案内・求人・不動産など生活に密着した広告を募集しております。

広告料金はコチラ

- 案内・募集などの定型広告は 1段1/8 5,000円~
- 不動産広告は 2段1/4 20,000円~
- 一般広告は 2段1/4 20,000円~

※原稿制作料と消費税は別途がかかります。

広告に関するお問い合わせは 釧路新聞社広告部 / 0154-22-1113まで

## 10月22日号 読者プレゼント

**プレゼント01** 昇憲魂/廻道 昇憲様ご提供  
2店舗共通  
**お食事券1,000円分**  
**5名様プレゼント!**

**プレゼント02** 竜川実花展帯広実行委員会様提供  
**竜川実花展ご招待券**  
-虚構と現実の間に-  
期間/9月19日(土)~12月6日(日) 場所/北海道立帯広美術館

**ペア5組様プレゼント!**

~プレゼントのご応募方法~  
ご希望の方は、お名前、年齢、ご住所、お電話番号、ご希望するプレゼント名(お食事券または竜川実花展ご招待券)、本紙のご感想などを明記の上、おハガキまたはFAXでお申し込み下さい。

**[2020年10月30日(金)必着]** 当選はLife2020年11月12日号で発表します。

**申込先はコチラ** 〒085-8650 釧路市黒金町7-3  
釧路新聞社内「Lifeプレゼント」係  
FAX 0154-22-0050

当選者には後日ご連絡いたします。

Life/10月1日号プレゼント当選者 ● 森のコーヒー ..... (釧路市桜ヶ岡)岡田 貴様(ほか2名様)  
● 戸ばた煉瓦お食事券 ..... (釧路市錦町)大島 留美子様(ほか4名様)

HOKKAIDO RESORT TSURUGA 65周年に感謝を込めて。地元のお客様への特別謝恩企画

源泉の湯と、地産の恵みのビュッフェでのんびり!!

**1泊2食プラン**  
10月22日~10月31日 11月1日~11月30日  
2名様1室おひとり様 12,520円のところ **8,171円** (消費税・入浴税込)  
2名様1室おひとり様 10,760円のところ **6,994円** (消費税・入浴税込)

**えっ!!こんなに安くなるんだ!**

花ゆう香は感謝の **20% OFF**

**GO TO TRAVEL 35% OFF**

今が最安! **15%相当の** 地域共通クーポンも配られるからめっちゃお得!!

**2泊のんびりプラン**  
10月22日~12月22日  
2名様1室おひとり様 **11,050円** (消費税・入浴税込)

まずはお電話でご予約を 本広告特別プランのご予約と割引適用の流れ

電話予約: お電話でご予約をする。(受付時間9:00~18:00)  
割引申請: クーボンの発行は、電話予約後、お客様自身でQRから助成システム申請サイト「ステイナビ」で割引の申請、もしくは電話にてオペレーターよりご案内させていただきます。

クーポン確認 & 身分証明書: チェックイン時にクーポンの内容確認をお願いしています。宿泊者全員の身分証明書をご提示ください。

11/8まで 阿寒湖「カムイへの祈り」開催中!

送迎バスも運行中 おひとり様片道1,000円(往復2,000円)(税込) 3日前までにご予約が必要です 釧路線 14:10出発 阿寒線 9:40出発

STEP 01 ご予約は 0154-67-2500 [受付時間/9:00~18:00]

STEP 02 割引の申請はQRコードから「ステイナビ」へアクセスして手続きを!!

全国大会出場者輩出! 新規入会受付中 復帰の方、中高生、一般の初心者の方も大歓迎!!

## テニスパーク

コートが張り替え!

**リニューアルオープン**

おニューの鮮やかなブルーのコートでテニスをしよう!

ボールが見やすくなり、コートが少し遅くなった為、ラリーが長続きしやすくなりました。

薄いクッションが入っているので足にもやさしいです。

テニスは運動不足解消だけではなく、脳の活性化にもつながるといわれおりお子様から高齢者にもオススメです!

ジュニア低学年の方は特にオススメです!

幼穂園・小学生クラス **土曜午前中** 新しく開設! ※詳しくはスタッフにお問い合わせください。

復帰の方OK

**特典3大**

- 特典1 入会金 2,200円 年会費 3,300円
- 特典2 入会より6カ月間 1レッスン料金で **0円**
- 特典3 レッスン料金が最初の2カ月間 **半額!**

資格保持者のコーチによる的確な指導!!  
USPTR・JPTA・JPTA  
〒084-0923 釧路市鶴野東5丁目19-25  
TEL (0154) 55-3211  
FAX (0154) 55-3212 9:30~23:30 年中無休  
ホームページ http://in-tp.net

無料体験レッスン 随時受付中!!

分譲地 昭和中5丁目



●所在地/北海道釧路市昭和中5丁目24-22  
 ●交通/JR釧路本線「釧路」駅から徒歩4分、バス乗車4分(昭和中5丁目下車徒歩5分(335m))●取引態様/売主●土地権利/所有権●総建築面積/918,000.00㎡●総区画数/524区画(内)当地区画数/1区画●販売区画数/1区画●土地面積/220.21㎡(66.61坪)●販売価格/565万円●地目/宅地●都市計画/市街化区域●用途地域/建ぺい率/容積率/第一種低層住居専用地域(50%/80%)●道路の幅員/公道8m、に接するアスファルト舗装●主たる設備の概要/電気/電力供給有、上下水道/公水、ガス/都市ガス(釧路ガス)●その他の費用/なし●開発許可番号/釧路指令第2号(平成11年12月10日)●土地状況区分/造成済み●専業主/釧路市昭和中5丁目地区画整理組合●その他の制限/昭和中5丁目地区画整理組合(低層専用住宅地区)法22条区域  
 【建築条件付宅地】  
 この土地は土地売買契約後3ヶ月以内に、北海道セキスイハイム㈱と住宅の建築請負契約を締結していただくことを条件として販売することとなります。この期間内に住宅を建築しないことが確定したとき土地売買契約は白紙となり、受領した金額は全額無利息にてお返しします。

釧路市昭和中5丁目24-22  
 ●土地面積/220.21㎡(66.61坪)  
 販売価格 **5,650,000円**

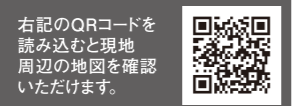

分譲地 美原3丁目



●所在地/北海道釧路市美原3丁目7-1  
 ●交通/バス「団地中央通」下車徒歩2分(100m)●取引態様/売主●土地権利/所有権●総区画数/1区画●販売区画数/1区画●土地面積/252.50㎡(76.38坪)●販売価格/655万円●地目/宅地●都市計画/市街化区域●用途地域/建ぺい率/容積率/第一種低層住居専用地域(50%/80%)●道路の幅員/公道6m、8m、に接するアスファルト舗装●主たる設備の概要/電気/電力供給有、上下水道/公水、ガス/都市ガス(釧路ガス)●その他の費用/なし●土地状況区分/完成宅地●その他の制限/景観法、都市再生特別措置法、美原団地地区計画  
 【建築条件付宅地】  
 この土地は土地売買契約後3ヶ月以内に、北海道セキスイハイム㈱と住宅の建築請負契約を締結していただくことを条件として販売することとなります。この期間内に住宅を建築しないことが確定したとき土地売買契約は白紙となり、受領した金額は全額無利息にてお返しします。

釧路市美原3丁目7-1  
 ●土地面積/252.50㎡(76.38坪)  
 販売価格 **6,550,000円**

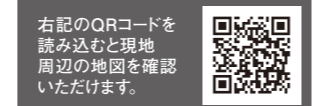

分譲地 鳥取大通5丁目



●所在地/北海道釧路市鳥取大通5丁目3-1の内  
 ●交通/JR釧路線「鳥取大通」駅から徒歩4分(約250m)●取引態様/売主●土地権利/所有権●総区画数/2区画●販売区画数/1区画●土地面積/161.68㎡(48.90坪)●販売価格/460万円●地目/宅地●都市計画/市街化区域●用途地域/建ぺい率/容積率/近隣商業地域(80%/200%)●道路の幅員/公道8m、に接するアスファルト舗装●主たる設備の概要/電気/電力供給有、上下水道/公水、ガス/都市ガス(釧路ガス)●その他の費用/なし●土地状況区分/完成宅地●その他の制限/景観法、準防火地域  
 【建築条件付宅地】  
 この土地は土地売買契約後3ヶ月以内に、北海道セキスイハイム㈱と住宅の建築請負契約を締結していただくことを条件として販売することとなります。この期間内に住宅を建築しないことが確定したとき土地売買契約は白紙となり、受領した金額は全額無利息にてお返しします。

釧路市鳥取大通5丁目3-1の内  
 ●土地面積/161.68㎡(48.90坪)  
 販売価格 **4,600,000円**

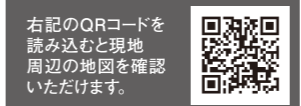

分譲地 緑ヶ岡5丁目I



●所在地/北海道釧路市緑ヶ岡5丁目53-121  
 ●交通/JR釧路線「緑ヶ岡」駅から徒歩14分、バス(若草坂下)下車徒歩4分(約250m)●取引態様/売主●土地権利/所有権●総区画数/2区画●販売区画数/1区画●土地面積/196㎡(59.29坪)●販売価格/420万円●地目/雑種地●都市計画/市街化区域●用途地域/建ぺい率/容積率/第一種低層住居専用地域(50%/80%)●道路の幅員/公道5.95m、5.99m、に接するアスファルト舗装●主たる設備の概要/電気/電力供給有、上下水道/公水、ガス/都市ガス(釧路ガス)●その他の費用/なし●土地状況区分/完成宅地●その他の制限/景観法  
 【建築条件付宅地】  
 この土地は土地売買契約後3ヶ月以内に、北海道セキスイハイム㈱と住宅の建築請負契約を締結していただくことを条件として販売することとなります。この期間内に住宅を建築しないことが確定したとき土地売買契約は白紙となり、受領した金額は全額無利息にてお返しします。

釧路市緑ヶ岡5丁目53-121  
 ●土地面積/196㎡(59.29坪)  
 販売価格 **4,200,000円**

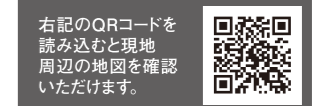

ご来場特典

ライブを見てご予約の上ご見学いただける方

JCBギフトカード  
 1,000円分をプレゼント!!

北海道セキスイハイム株式会社 帯広支店のSNSも是非チェックしてね!



釧路市内 分譲地・分譲住宅情報

本紙掲載の分譲住宅仕様概要  
 オールLED照明器具 大型食器棚  
 カーテン類 食器洗乾燥機  
 ウォークインクローゼット 家具付  
 注文住宅と変わらない工場生産での高品質・高耐久・高精度



昭和中3丁目分譲住宅 釧路市昭和中3丁目55-3

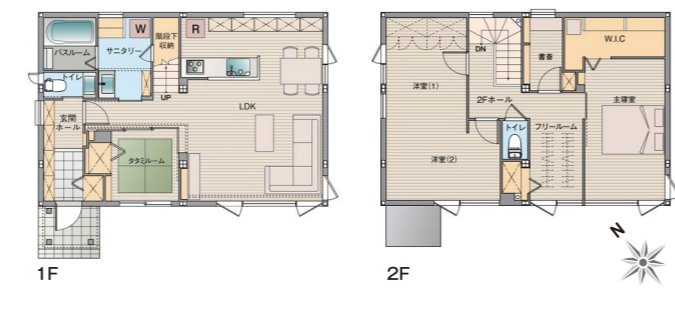

●所在地/北海道釧路市昭和中3丁目55-3●交通/JR釧路線「昭和中3丁目」駅から徒歩2分(約100m)●取引態様/売主●土地権利/所有権●総戸数/1戸●販売戸数/1戸●土地面積/214.95㎡(65.02坪)●建物面積/115.58㎡(34.96坪)●建物の主たる部分の構造/軽量鉄骨2階建て●販売価格(税込)/3,600万円●用途地域/第一種中高層住居専用地域●道路の幅員/公道8m、に接するアスファルト舗装●主たる設備の概要/電気/電力供給有、上下水道/公水、ガス/都市ガス(釧路ガス)●その他の費用/なし●建築確認番号/第ERH-20005712号[53-3]●建物の建築年月日/2020年5月●入居予定年月/即日入居可●生活関連施設/釧路市立昭和小学校(広域避難場所)約600m(徒歩8分)●釧路市立昭和中学校約1700m(徒歩22分)●北海道釧路商業高校約1200m(徒歩15分)●イオン昭和中約500m(徒歩7分)●ヤマダ電機約700m(徒歩9分)●セブンイレブン約50m(徒歩1分)

※内観撮影月/2020年6月  
 販売価格(土地+建物) **36,000,000円(税込)**

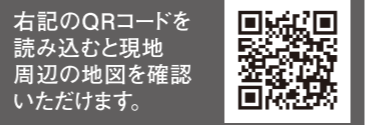

緑ヶ岡5丁目分譲住宅 釧路市緑ヶ岡5丁目53-122

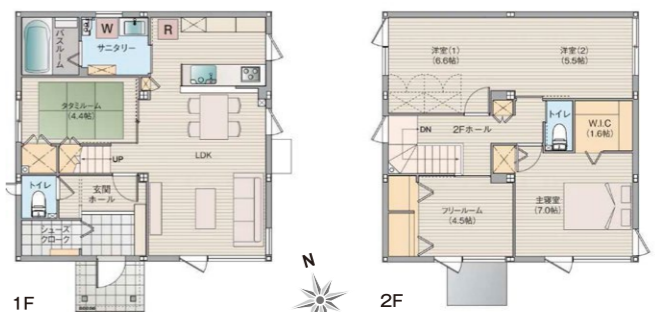

●所在地/北海道釧路市緑ヶ岡5丁目53-122●交通/JR釧路線「緑ヶ岡」駅から徒歩14分、バス[若草坂下]下車徒歩4分(約250m)●取引態様/売主●土地権利/所有権●総戸数/1戸●販売戸数/1戸●土地面積/198.35㎡(60.00坪)●建物面積/110.28㎡(33.35坪)●建物の主たる部分の構造/軽量鉄骨2階建て●販売価格(税込)/3,220万円●用途地域/第一種低層住居専用地域●道路の幅員/公道5.99m、に接するアスファルト舗装●主たる設備の概要/電気/電力供給有、上下水道/公水、ガス/都市ガス(釧路ガス)●その他の費用/なし●建築確認番号/第ERH-200032041号[53-122]●建物の建築年月日/2020年12月●入居予定年月/2021年1月●生活関連施設/釧路市立緑ヶ岡小学校(広域避難場所)約1300m(徒歩17分)●釧路市立青柳中学校約830m(徒歩11分)●セブンイレブン約880m(徒歩11分)●フワハラ約1000m(徒歩13分)●みなみ病院約1000m(徒歩13分)

※バスは図面を基に描いている為、実際と多少異なる場合があります。  
 販売価格(土地+建物) **32,200,000円(税込)**



鶴野東分譲住宅 釧路市鶴野東4丁目58-195

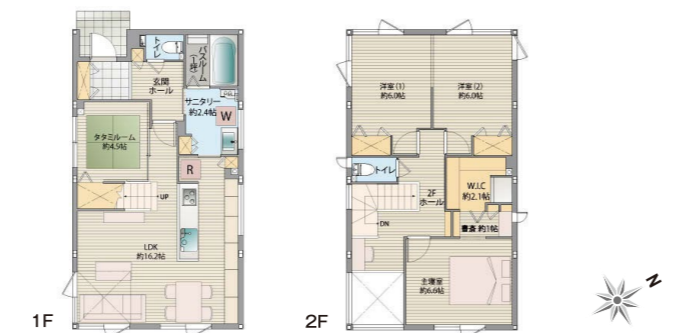

●所在地/北海道釧路市鶴野東4丁目58-195●交通/JR釧路本線「釧路」駅から徒歩約24分、バス(大倉通)下車徒歩15分(約1,140m)●取引態様/売主●土地権利/所有権●総戸数/2戸●販売戸数/1戸●土地面積/216.00㎡(65.34坪)●建物面積/102.87㎡(31.11坪)●建物の主たる部分の構造/軽量鉄骨2階建て●販売価格(税込)/3,286万円●用途地域/第二種中高層住居専用地域●道路の幅員/公道6m、に接するアスファルト舗装●主たる設備の概要/電気/電力供給有、上下水道/公水、ガス/都市ガス(釧路ガス)●その他の費用/なし●建築確認番号/第ERH-19040955号[58-195]●建物の建築年月日/2020年11月●入居予定年月/即日入居可●その他の制限/景観法●生活関連施設●市立鶴野小学校約240m(徒歩3分)●市立鳥取通中学校約1100m(徒歩15分)●釧路おおは幼稚園約280m(徒歩4分)●コープさっぽろ約1060m(徒歩14分)●DCMホームマーク約1010m(徒歩13分)●セブンイレブン約50m(徒歩1分)

※内観撮影月/2020年2月  
 販売価格(土地+建物) **32,860,000円(税込)**

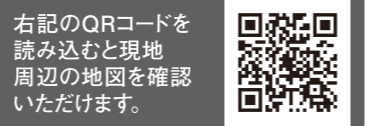

昭和中5丁目分譲住宅 釧路市昭和中5丁目24-23

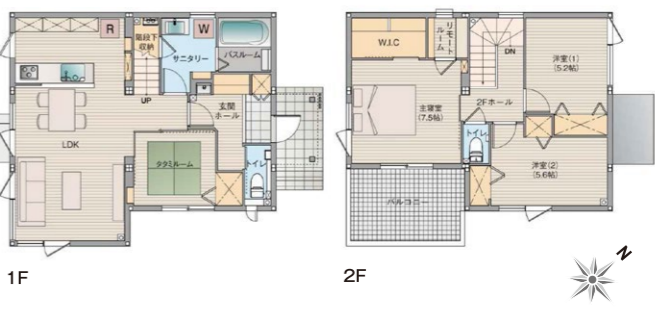

●所在地/北海道釧路市昭和中5丁目24-23●交通/JR釧路線「昭和中5丁目」駅から徒歩約17分、バス[大倉通]下車徒歩9分(約650m)●取引態様/売主●土地権利/所有権●総戸数/1戸●販売戸数/1戸●土地面積/220.49㎡(66.60坪)●建物面積/103.46㎡(31.23坪)●建物の主たる部分の構造/軽量鉄骨2階建て●販売価格(税込)/3,440万円●用途地域/第一種低層住居専用地域●道路の幅員/公道8m、に接するアスファルト舗装●主たる設備の概要/電気/電力供給有、上下水道/公水、ガス/都市ガス(釧路ガス)●その他の費用/なし●建築確認番号/第ERH-20005712号[24-23]●建物の建築年月日/2020年11月●入居予定年月/2020年12月●生活関連施設/釧路市立昭和小学校(広域避難場所)約1440m(徒歩18分)●釧路市立鳥取通中学校約2300m(徒歩29分)●イオン昭和中約280m(徒歩4分)●ヤマダ電機約930m(徒歩12分)●ローソン約800m(徒歩10分)

※バスは図面を基に描いている為、実際と多少異なる場合があります。  
 販売価格(土地+建物) **34,400,000円(税込)**

